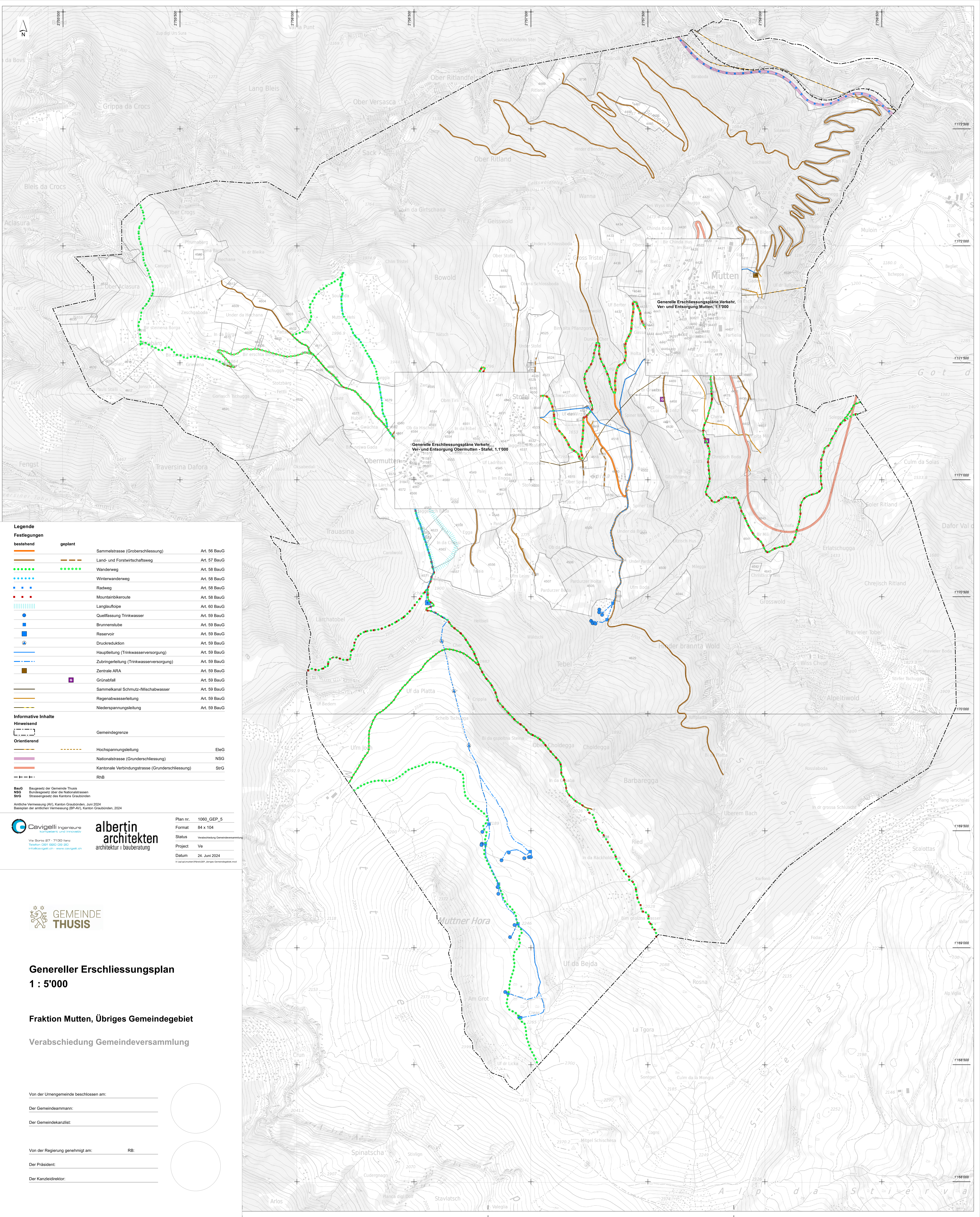

Legende

Festlegungen

bestehend	geplant		
		Sammelstrasse (Groberschliessung)	Art. 56 BauG
		Land- und Forstwirtschaftsweg	Art. 57 BauG
		Wanderweg	Art. 58 BauG
		Winterwanderweg	Art. 58 BauG
		Radweg	Art. 58 BauG
		Mountainbikeroute	Art. 58 BauG
		Langlaufloipe	Art. 60 BauG
		Quellfassung Trinkwasser	Art. 59 BauG
		Brunnenstube	Art. 59 BauG
		Reservoir	Art. 59 BauG
		Druckreduktion	Art. 59 BauG
		Hauptleitung (Trinkwasserversorgung)	Art. 59 BauG
		Zubringerleitung (Trinkwasserversorgung)	Art. 59 BauG
		Zentrale ARA	Art. 59 BauG
	G	Grünabfall	Art. 59 BauG
		Sammelkanal Schmutz-/Mischabwasser	Art. 59 BauG
		Regenabwasserleitung	Art. 59 BauG
		Niederspannungsleitung	Art. 59 BauG

Informative Inhalte

Hinweisend

Gemeindegrenze	

Orientierend

Hochspannungsleitung	EleG
Nationalstrasse (Grunderschliessung)	NSG
Kantonale Verbindungstrasse (Grunderschliessung)	StrG
RhB	

BauG Baugesetz der Gemeinde Thusis
NSG Bundesgesetz über die Nationalstrassen
StrG Strassengesetz des Kantons Graubünden

Amtliche Vermessung (AV), Kanton Graubünden, Juni 2024
Basisplan der amtlichen Vermessung (BP-AV), Kanton Graubünden, 2024

Cavigelli Ingenieure
kompetent und innovativ
Via Sorts 27 · 7130 Ilanz
Telefon 081 920 09 20
info@cavigelli.ch · www.cavigelli.ch

albertin architekten
architektur ı bauberatung

Plan nr.	1060_GEP_5
Format	84 x 104
Status	Verabschiedung Gemeindeversammlung
Project	Ve
Datum	24. Juni 2024

X:\op\op\mutten\Pläne\GEP_übriges Gemeindegebiet.mxd

GEMEINDE THUSIS

Genereller Erschliessungsplan
1 : 5'000

Fraktion Mutten, Übriges Gemeindegebiet

Verabschiedung Gemeindeversammlung

Von der Urnengemeinde beschlossen am:

Der Gemeindeammann:

Der Gemeindekanzlist:

Von der Regierung genehmigt am: RB:

Der Präsident:

Der Kanzleidirektor: